



เมืองพัทยา

โครงการอาคารและจัดพื้นที่แบบทศวรรษที่ 1
แห่งจังหวัดชลบุรี เมืองพัทยา จังหวัดชลบุรี
และงานออกแบบอาคารระหว่างที่ สนามฟุตบอล
และ สนามเทนนิส เพื่อก่อสร้างสนามกีฬาฟุตบอล
เมืองพัทยา (ส่วนที่เหลือ) ขนาดรวม 20,000 ที่นั่ง
ขอยกข้อกฎหมาย 2 หมู่ที่ 12 ถนนสุขุมวิท
ตำบลหนองปรือ อำเภอเมืองชลบุรี จังหวัดชลบุรี

เลขที่แบบ วันที่

ลงชื่อ สถาปนิก

ลงชื่อ วิศวกร

ลงชื่อ หัวหน้าฝ่ายวิศวกรรม

ลงชื่อ หัวหน้าฝ่ายสถาปัตย์

ลงชื่อ วิศวกร

ลงชื่อ ผอ. ฝ่ายฯ

ลงชื่อ ปลัดเมืองพัทยา

ลงชื่อ นายกเมืองพัทยา

epc epc consulting engineers

space

UCC UTM CONSULTANT CO., LTD.

NOTE: ALL DIMENSIONS ARE IN MILLIMETER UNLESS OTHERWISE INDICATED. ALL DIMENSIONS SHALL BE READ AS ALL DIMENSIONS ARE THE PROPERTY OF THE SPACE ARCHITECT COLLECTIVE AND SHALL NOT BE USED WITHOUT THEIR PERMISSION.

ARCHITECTS	
บริษัท ศรีสุข	รศ. 427
ศักดิ์อิน ชูแก้ววงศ์	รศ. 1963
เจษฎ์ชัย ชินศิริ	รศ. 6489
STRUCTURAL ENGINEERS	
ชัชวาลย์ ชัยศรีพานิช	รศ. 3122
อวิชัย ชัยศรีพานิช	รศ. 7177
นพชาติ บุญเรืองขาว	รศ. 8152
ธีรชัย บุญทอง	รศ. 22506
ELECTRICAL ENGINEERS	
สุวิทย์ โชติสวัสดิ์	รศ. 734
ชานน นิมพงษ์	รศ. 3581
ประจักษ์ บุญเลิศธรรม	รศ. 485
Mechanical ENGINEERS	
ศุภสินธุ์ ธรรมปริยชาติ	รศ. 25698
สุรชาติ นิลธาดา	รศ. 1925
SANITARY ENGINEERS	
สุรชาติ นิลธาดา	รศ. 1925
เสาวรา ชื่นโพธิ์	
LANDSCAPE ARCHITECTS	
ณัฐพรชัย นิลไชโย	2-กค. 18
QUANTITY SURVEYOR	
วิศิษฐ์ ศรีภักดิ์	
DRAWING STATUS	

00	08-08-51	แบบก่อสร้าง
REV.	DATE	DESCRIPTION
CHECKED	เจษฎ์ชัย	
APPROVED	ศักดิ์อิน	
DRAWN		
TITLE	แบบขยายประตูทางเข้าสนามฟุตบอล	
DRAWING NO.	121-3000-CON-603-00	
SCALE	1: 50 AT A1 1: 100 AT A3	SHEET NO.
DATE	08-08-2551	JOB NO. A049

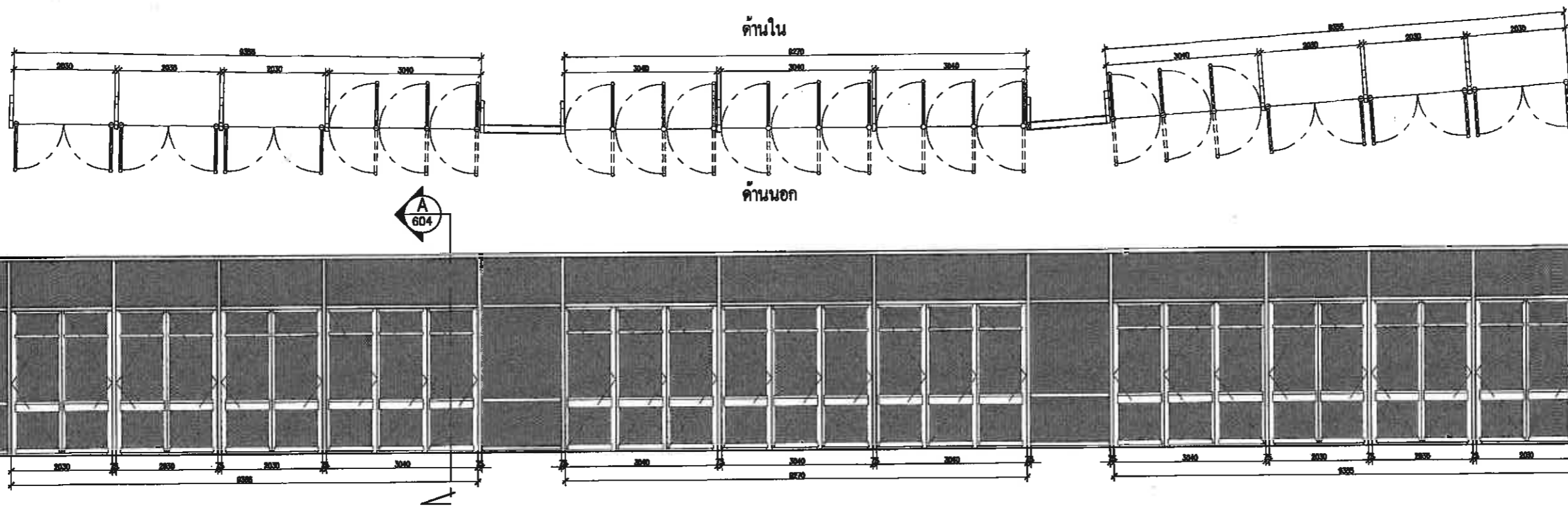

แบบขยายประตูทางเข้าสนามฟุตบอล ทิศตะวันออก
ขนาดส่วน 1: 50 AT A1
1: 100 AT A3

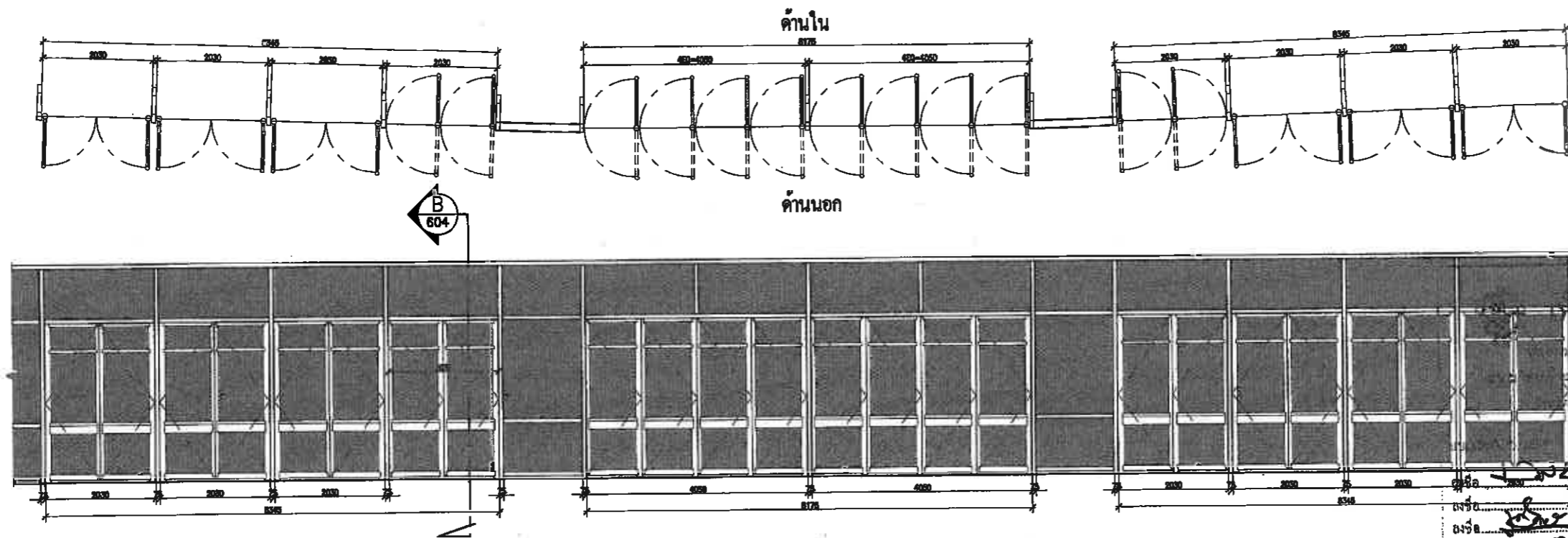

แบบขยายประตูทางเข้าสนามฟุตบอล ทิศตะวันออก
ขนาดส่วน 1: 50 AT A1
1: 100 AT A3

ชอบ

กรรมการฟุตบอล

เมืองพัทยา ระยะที่ 3

(ส่วนที่เหลือ)

15 ตุลาคม 2565

ลงชื่อ สถาปนิก

ลงชื่อ วิศวกร

ลงชื่อ หัวหน้าฝ่ายวิศวกรรม

ลงชื่อ หัวหน้าฝ่ายสถาปัตย์

ลงชื่อ วิศวกร

ลงชื่อ ผอ. ฝ่ายฯ

ลงชื่อ ปลัดเมืองพัทยา

ลงชื่อ นายกเมืองพัทยา



เมืองกรุงเทพฯ

โครงการสำรวจและจัดทำแบบตามสัญญา
แห่งชาติภาคตะวันออก เมืองกรุงเทพฯ จังหวัดชลบุรี
และงานออกแบบอาคารระวางที่ 3 งานชุดอาคาร
และ งานสนับสนุน เพื่อก่อสร้างงานที่ท่าอากาศยาน
เมืองกรุงเทพฯ (ส่วนที่เหนือ) ขนาดรวม 20,000 ตาราง
เมตร

ขอซื้อที่ดิน 2 ไร่ที่ 12 ถนนสุขุมวิท
ตำบลหนองปรือ อำเภอหนองปรือ จังหวัดชลบุรี
ทั้งหมด

ตำแหน่ง	วันที่
ลงชื่อ	สถาปนิก
ลงชื่อ	วิศวกร
ลงชื่อ	วิศวกรฝ่ายวิศวกรรม
ลงชื่อ	วิศวกรฝ่ายสถาปัตยกรรม
ลงชื่อ	ช่างเทคนิค
ลงชื่อ	ช่างเขียน
ลงชื่อ	ปลัดเมืองกรุงเทพฯ
ลงชื่อ	นายกเมืองกรุงเทพฯ

spc spc consulting engineers ==
Spc Building (S) S 1 Sd. Damnoen Saduak Rd., Bangkok 10130, Thailand
Tel: 0-2551-2255 Fax: 0-2551-2257, 0-2551-2257 Email: spc@spc.com

space
Spc Building (S) S 1 Sd. Damnoen Saduak Rd., Bangkok 10130, Thailand
Tel: 0-2551-2255 Fax: 0-2551-2257 Email: space@space.com

UCC
UCC CONSULTANT CO. LTD.

UCC
UCC CONSULTANT CO. LTD.

NOTE:
* ALL DIMENSIONS ARE IN MILLIMETERS UNLESS
OTHERWISE SPECIFIED
* NO DIMENSIONS SHALL BE SCALE
* ALL DIMENSIONS ARE THE PROPERTY OF
THE SPACE ARCHITECTS (S) LTD. AND
CAN NOT BE USED WITHOUT THEIR PERMISSION

ARCHITECTS	NO.
ปรีชา ศรีสกุล	780 427
ศักดิ์สิน พูลสวัสดิ์	830 1963
เจษฎิน ชินสีห์	830 6489
STRUCTURAL ENGINEERS	
วิวัฒน์ ชินธิวงษ์	830 3122
ศักดิ์ ชินสีห์	830 7177
นพภา บุญเรืองขาว	830 8152
ศิษณุ บุญทอง	830 22508
ELECTRICAL ENGINEERS	
ชัช ไชยศรีวงษ์	734 734
อานัน นิลสง	3581 3581
เสฐียรพงศ์ บุญสุวรรณ	465 465
MECHANICAL ENGINEERS	
สุภชัย ธรรมพิศิตา	830 25698
สรวิทย์ นิลสง	830 1925
MECHANICAL ENGINEERS	
สุภชัย ธรรมพิศิตา	830 25698
สรวิทย์ นิลสง	830 1925
LANDSCAPE ARCHITECTS	
นิพนธ์ นิลสีห์	2-011 18
QUANTITY SURVEYOR	
พี.พี. สุทธิพรพันธ์	
DRAWING SCALE	

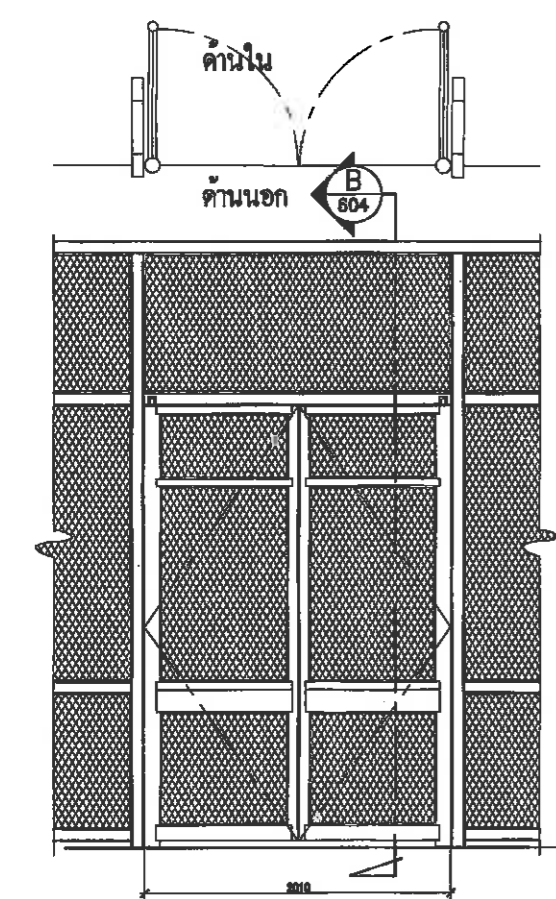
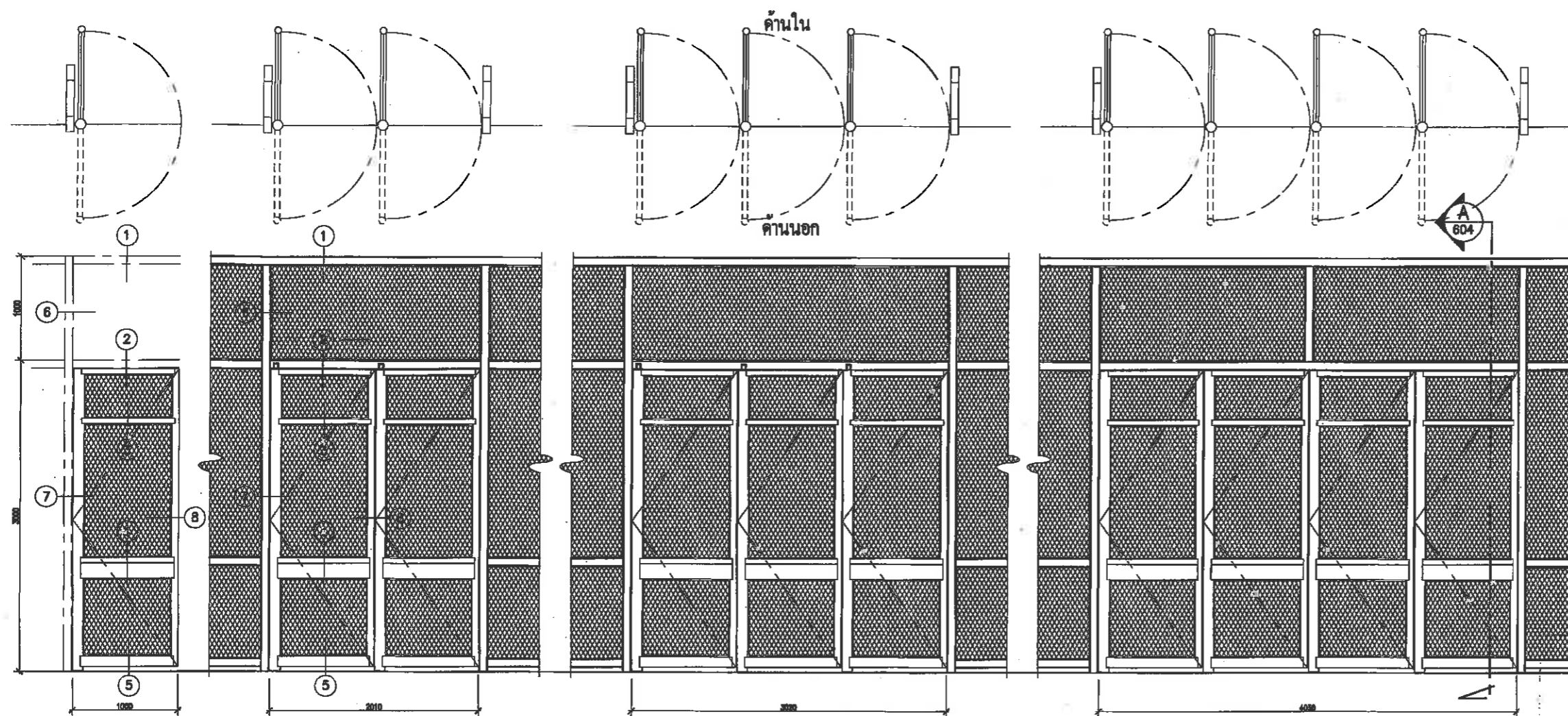

SECTION B
ขนาดส่วน 1:25 AT A1
1:50 AT A3

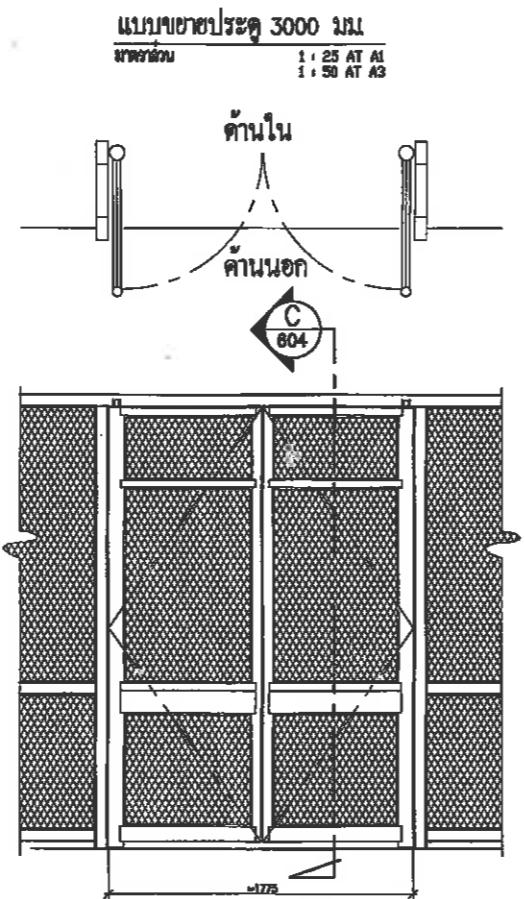

แบบขยายประตู 3000 มม.
ขนาดส่วน 1:25 AT A1
1:50 AT A3

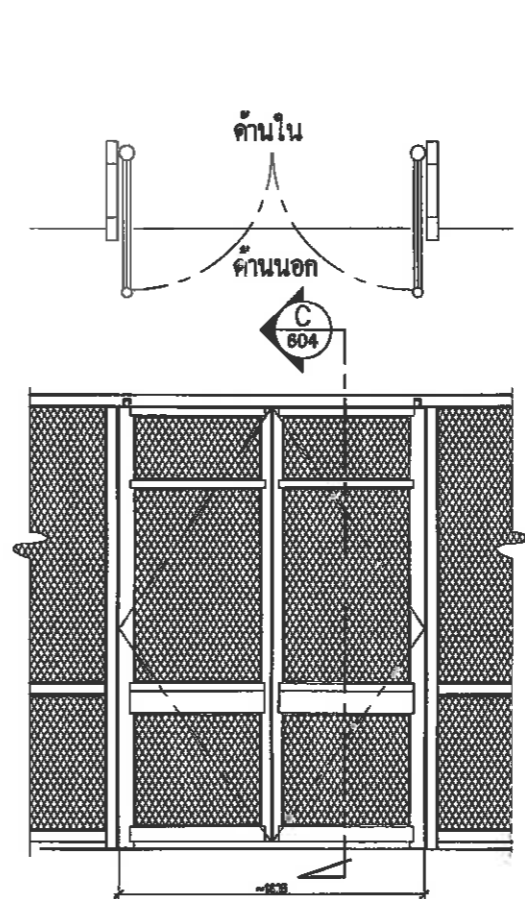

แบบขยายประตูหน้าต่าง A
ขนาดส่วน 1:25 AT A1
1:50 AT A3

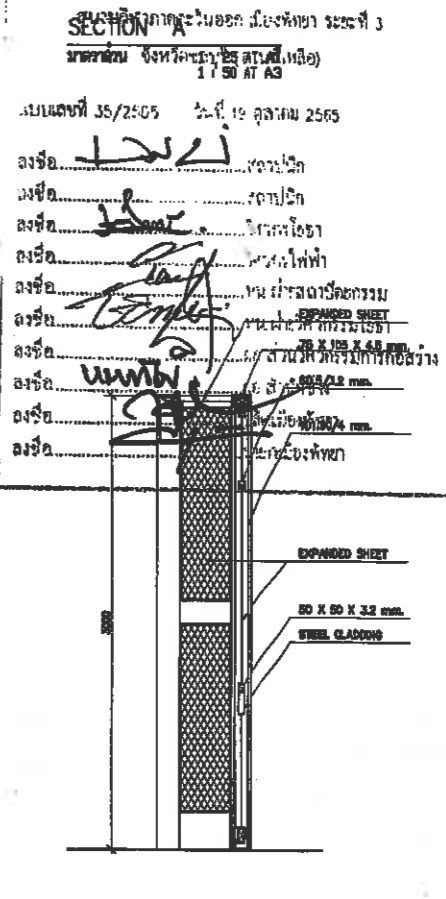

แบบขยายประตูหน้าต่าง B
ขนาดส่วน 1:25 AT A1
1:50 AT A3

เห็นชอบ

โครงการก่อสร้างอาคารระวางที่ 3
พื้นที่ท่าอากาศยานภาคตะวันออก เมืองกรุงเทพฯ ระวางที่ 3
ขนาดรวม จังหวัดชลบุรี (ส่วนที่เหนือ)
1:50 AT A3

แบบเลขที่ 35/2505 วันที่ 19 ตุลาคม 2565
ลงชื่อ [Signature] สถาปนิก
ลงชื่อ [Signature] วิศวกร
ลงชื่อ [Signature] วิศวกรไฟฟ้า
ลงชื่อ [Signature] วิศวกรฝ่ายวิศวกรรม
ลงชื่อ [Signature] วิศวกรฝ่ายสถาปัตยกรรม
ลงชื่อ [Signature] ช่างเทคนิค
ลงชื่อ [Signature] ช่างเขียน
ลงชื่อ [Signature] ปลัดเมืองกรุงเทพฯ
ลงชื่อ [Signature] นายกเมืองกรุงเทพฯ

NO.	DATE	DESCRIPTION
00	08-08-51	แบบก่อสร้าง

CHECKED: เจษฎิน ชินสีห์
APPROVED: ศักดิ์สิน พูลสวัสดิ์
DRAWN:
TITLE: แบบขยายประตู 3000 มม.
DRAWING NO.: 121-3000-CON-604-00
SCALE: 1:25 AT A1, 1:50 AT A3
SHEET NO.:
DATE: 08-08-2561
JOB NO.: AO49

17/8/19

ตารางรายละเอียดประตู อาคารสนามฟุตบอล

หมายเลขประตู	ชื่อห้อง	ขนาด	ขนาด		จำนวนบานประตู	วัสดุบานประตู	วัสดุบานหน้าต่าง	วัสดุบานกระจก	วัสดุบานเหล็ก	วัสดุบานไม้	วัสดุบานอื่น	จำนวนบานประตู	จำนวนบานหน้าต่าง	จำนวนบานกระจก	จำนวนบานเหล็ก	จำนวนบานไม้	จำนวนบานอื่น
			กว้าง (ม.)	สูง (ม.)													
			กว้าง (ม.)	สูง (ม.)													
WD001		2.00	3.00	0.95	2.95	-	2"x4"	AS	สีชมพู	สีชมพู	35	-	DL	4			
WD002		2.00	3.00	0.95	2.95	-	2"x4"	AS	สีชมพู	สีชมพู	35	-	DL	24			
WD003		1.50	3.00	0.95	2.95	-	2"x4"	AS	สีชมพู	สีชมพู	35	-	DL	6			
WD004		1.00	3.00	0.90	2.95	-	2"x4"	BS	สีชมพู	สีชมพู	35	-	SL	26			
WD005		1.00	2.05	0.90	2.00	-	2"x4"	BS	สีชมพู	สีชมพู	35	-	SL	3			
WD006		0.90	2.05	0.90	1.90	-	2"x4"	CS	สีชมพู	สีชมพู	35	-	SL	4			
WD007	JANITOR	0.80	2.05	0.70	1.90	-	2"x4"	CS	สีชมพู	สีชมพู	35	-	SL	17			
WD008		1.60	2.05	0.75	2.00	-	2"x4"	ES	สีชมพู	สีชมพู	35	-	DL	2			
WD009		2.00	3.00	0.95	2.95	-	2"x4"	FS	สีชมพู	สีชมพู	35	-	DL	2			
WD010		0.90	2.05	0.90	2.00	-	2"x4"	CS	สีชมพู	สีชมพู	35	-	SL	19			
WD011		2.00	3.00	0.95	2.95	-	2"x4"	FS	สีชมพู	สีชมพู	35	-	DL	33			
WD012		1.00	2.05	0.90	2.00	-	2"x4"	BS	สีชมพู	สีชมพู	35	4mm	SL	6			
WD013		1.50	2.05	0.95	2.00	-	2"x4"	AS	สีชมพู	สีชมพู	35	-	DL				
WD014		0.80	1.70	0.70	1.65	-	2"x4"	DS	สีชมพู	สีชมพู	35	-	SL	2			
WD015	SHAFT	0.80	2.05	0.90	2.00	-	2"x4"	CS	สีชมพู	สีชมพู	35	-	SL	2			
ประตูกระจกใส																	
AD001		2.00	3.00	1.00	2.45	-	2"x4"	HS	NA-1	NA-1	-	8mm	SD+FIX	2			
AD002		2.00	2.50	1.00	2.45	-	2"x4"	HS	NA-1	NA-1	-	8mm	SD+FIX	3			
AD003		2.00	2.50	1.00	2.45	-	2"x4"	HS	NA-1	NA-1	-	8mm	DL+FIX				
AD004		1.75	2.50	0.95	2.45	-	2"x4"	HS	NA-1	NA-1	-	8mm	SD+FIX				
AD005		1.80	2.05	0.75	2.00	-	2"x4"	HS	NA-1	NA-1	-	8mm	SD+FIX				
ประตูโลหะ																	
D001		2.00	3.00	1.00	3.00	-	-	KS	-	-	-	12mm	DL	3			
D002		1.80	3.00	0.90	3.00	-	-	KS	-	-	-	12mm	DL	1			
D003		8.50	3.00	1.00	3.00	-	-	KS	-	-	-	12mm, 20mm	DL+FIX	1			
D004		2.20	2.40	0.80	2.40	-	-	KS	-	-	-	12mm, 20mm	SL+FIX	1			
D005		1.50	2.40	0.80	2.40	-	-	KS	-	-	-	12mm, 20mm	SL+FIX	3			
D006		3.80	2.40	0.80	2.40	-	-	KS	-	-	-	12mm, 20mm	SL+FIX	2			
D007		1.00	2.40	0.90	2.40	-	-	KS	-	-	-	12mm	SL	7			

หมายเลขประตู	ชื่อห้อง	ขนาด	ขนาด		จำนวนบานประตู	วัสดุบานประตู	วัสดุบานหน้าต่าง	วัสดุบานกระจก	วัสดุบานเหล็ก	วัสดุบานไม้	วัสดุบานอื่น	จำนวนบานประตู	จำนวนบานหน้าต่าง	จำนวนบานกระจก	จำนวนบานเหล็ก	จำนวนบานไม้	จำนวนบานอื่น
			กว้าง (ม.)	สูง (ม.)													
			กว้าง (ม.)	สูง (ม.)													
ประตูเหล็ก																	
S0001		2.00	3.00	0.95	2.05	3 3/4"	2"x4"	IS	สีชมพู	สีชมพู	40	-	DL	2			
S0002		2.00	3.00	0.95	2.05	3 3/4"	2"x4"	IS	สีชมพู	สีชมพู	40	-	DL	1			
S0003		1.00	2.05	0.90	2.00	3 3/4"	2"x4"	IS	สีชมพู	สีชมพู	40	-	SL	1			
S0004																	
S0005																	
S0006																	
S0007																	
ประตูอลูมิเนียม																	
R0001		3.20	3.00	3.20	3.00	-	-	-	-	-	-	-	-	-	-	-	1
R0002		2.10	3.00	2.10	3.00	-	-	-	-	-	-	-	-	-	-	-	2

หมายเหตุ

- ประตูบานเลื่อน 2 ไร่ 1 ฟุต 1 นิ้ว
 - ประตูบานเลื่อน 2 ไร่ 1 ฟุต 1 นิ้ว
 - ประตูบานเลื่อน 2 ไร่ 1 ฟุต 1 นิ้ว
- SD SLIDING DOOR
SW SLIDING WINDOW
FIX FIXED
AW AWNING
DL DOUBLE LEAF
SL SINGLE LEAF
- S STADIUM
T TENNIS COURT
A AQUATIC STADIUM
M MULTIPURPOSE



เมืองกีฬา

โครงการก่อสร้างสนามฟุตบอล
สนามกีฬาภาคตะวันออก เมืองกีฬา ระยะที่ 3
จังหวัดชลบุรี (สวนรังสิต)

แบบสถาปัตย์ 307/1-1 วันที่ 19 ตุลาคม 2565

00 08-08-51 แบบก่อสร้าง

REV. DATE DESCRIPTION

CHECKED **เฉลิมชัย**

APPROVED **ศักดิ์สิน**

DRAWN

TITLE **ตารางรายละเอียดประตู อาคารสนามฟุตบอล**

DRAWING NO. **121-3000-CON-605-00**

SCALE **NOT TO SCALE** SHEET NO.

DATE **08-08-2561** JOB NO. **A049**

เซ็นเซอร์

โครงการก่อสร้างสนามฟุตบอล
สนามกีฬาภาคตะวันออก เมืองกีฬา ระยะที่ 3
จังหวัดชลบุรี (สวนรังสิต)

แบบสถาปัตย์ 307/1-1 วันที่ 19 ตุลาคม 2565

ลงชื่อ **[Signature]** สถาปนิก

ลงชื่อ **[Signature]** สถาปนิก

ลงชื่อ **[Signature]** วิศวกรโยธา

ลงชื่อ **[Signature]** วิศวกรไฟฟ้า

ลงชื่อ **[Signature]** วิศวกรเครื่องกล

ลงชื่อ **[Signature]** วิศวกรสุขาภิบาล

ลงชื่อ **[Signature]** วิศวกรการก่อสร้าง

ลงชื่อ **[Signature]** วิศวกรช่าง

ลงชื่อ **[Signature]** วิศวกรโยธา

ลงชื่อ **[Signature]** วิศวกรเมืองกีฬา

โครงการก่อสร้างสนามฟุตบอล
สนามกีฬาภาคตะวันออก เมืองกีฬา จังหวัดชลบุรี
และงานออกแบบอาคารสาธารณะ สนามฟุตบอล
และ สนามเทนนิส เพื่อรองรับการแข่งขันกีฬา
เมืองกีฬา (สวนรังสิต) ขนาดรวม 20,000 ตาราง
เมตร

ขออนุญาต 2 หมู่ที่ 12 ถนนสุขุมวิท
ตำบลหนองปรือ อำเภอบางละมุง จังหวัดชลบุรี

พื้นที่ขออนุญาต

เลขที่แบบ **307/1-1** วันที่ **19**

ลงชื่อ **[Signature]** สถาปนิก

ลงชื่อ **[Signature]** วิศวกรโยธา

ลงชื่อ **[Signature]** วิศวกรไฟฟ้า

ลงชื่อ **[Signature]** วิศวกรเครื่องกล

ลงชื่อ **[Signature]** วิศวกรสุขาภิบาล

ลงชื่อ **[Signature]** วิศวกรการก่อสร้าง

ลงชื่อ **[Signature]** วิศวกรช่าง

ลงชื่อ **[Signature]** วิศวกรโยธา

ลงชื่อ **[Signature]** วิศวกรเมืองกีฬา

ลงชื่อ **[Signature]** วิศวกรเมืองกีฬา

epc ep consulting engineers
250 Sukhumvit Rd. 11th Floor, Sukhumvit 11, Bangkok 10110, Thailand
Tel: 0-2261-2222 Fax: 0-2715-3131 Email: epc@epc-engineers.com

space
250 Sukhumvit Rd. 11th Floor, Sukhumvit 11, Bangkok 10110, Thailand
Tel: 0-2261-2222 Fax: 0-2715-3131 Email: space@space-engineers.com

UCC
UTMAI CONSULTANT CO., LTD.

CP
CONCEPT OFFICE CO., LTD.

CP
CONCEPT OFFICE CO., LTD.

NOTE
* ALL DIMENSIONS ARE IN MILLIMETER UNLESS OTHERWISE SPECIFIED
* ALL DIMENSIONS SHALL BE TO FACE
* ALL DIMENSIONS ARE THE PROPERTY OF THE SPACE ARCHITECT CO., LTD. AND CAN NOT BE USED WITHOUT THEIR PERMISSION

ARCHITECTS
วิวัฒน์ ศรีสุข 380 427
ศักดิ์สิน ชุมศิริวงศ์ 380 1983
เฉลิมชัย ชินศิริ 380 6489

STRUCTURAL ENGINEERS
วิวัฒน์ ชินศิริวงศ์ 380 3122
ศักดิ์สิน ชุมศิริวงศ์ 380 7177
นันทภา บุญเรืองภาว 380 8152
เฉลิมชัย แผลทอง 380 22506

ELECTRICAL ENGINEERS
ชัชชัย ไชยพรวิวัฒน์ 380 734
ชานน วัฒนวงศ์ 380 3581
เฉลิมชัย บุญผดุงธรรม 380 485

MEDICAL ENGINEERS
ศุภกฤษณ์ ธรรมศิริพิทยา 380 25688
สรวิทย์ ชินศิริ 380 1925

MECHANICAL ENGINEERS
ชัชชัย ชินศิริ 380 1925

LANDSCAPE ARCHITECTS
เฉลิมชัย ชินศิริ 380 22506

QUALITY CONTROL
ศักดิ์ ชุมศิริวงศ์

DRAWING NO.

